golfmeile.de
service@golfmeile.de
Erdinger Str. 13, 85456 Wartenberg, Germany

sonstiges Zubehör

Golfdotz® Golfballmarkierungen Golf Ballmarkierer, Sugar Skulls Mix

Artikel-Nr.: FEN-GD44-312

Markenname: sonstige

golfdotz® - Mark you ball like a tour player.

EASY ID FOR YOUR GOLF BALL

Golfballmarkierung ganz einfach: mittels Transfertechnik.
Schon viele Tourspieler wie Macel Siem, Alex Cejka, Rory Sabbatini und viele mehr haben golfdotz® im Einsatz und sind begeistert!

Nie war es so einfach, seine Golfbälle zu markieren: kein Verschmieren, kein Verwischen, hält (fast) ewig und hat selbstverständlich keinerlei Einfluß auf das Flug- oder Rollverhalten Ihrer Golfbälle! USGA und R&A regelkonform und turnierzugelassen seit 2009 auf folgenden Tours: PGA, LPGA, European, PGA Champions, Symetra, Canadian, Australian, One Asia und vielen anderen.

Die Motivauswahl ist riesig - da ist für jede und jeden bestimmt das Richtige dabei!
Eine Packung enthält je nach Größe der Motive 2 Blatt mit insgesamt 24, meist sogar 32 Stück.

<u>Die Handhabung ist denkbar einfach:</u>
Gewünschtes Motiv ausschneiden, die rückseitige Schutzfolie entfernen und das Motiv für ca. 4 Sekunden an die gewünschte Stelle des Balles andrücken. Danach kurz auf die Oberfläche des Balles "einmassieren", die obere Schutzfolie löst sich dadurch. Fertig und bereit zum Einsatz!
Kleiner Tipp: Sie können damit nicht nur Ihre Bälle, sondern auch Schläger, Schuhe, Taschen, Bags und vieles mehr markieren und verzieren!

golfmeile.de
service@golfmeile.de
Erdinger Str. 13, 85456 Wartenberg, Germany

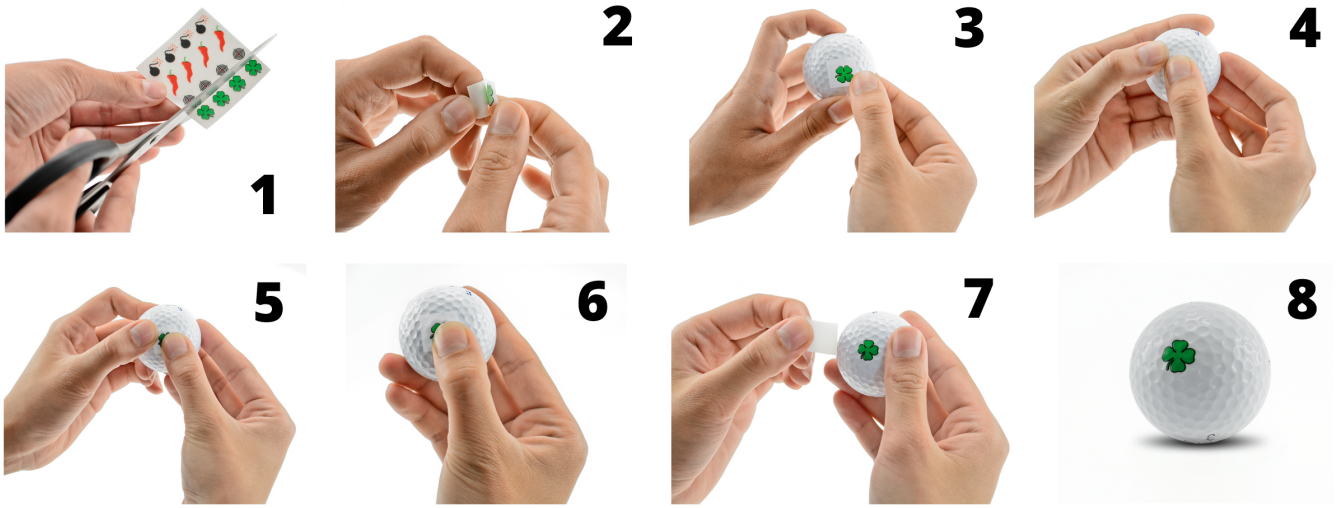

>>> zum Produkt >>>

golfmeile.de
service@golfmeile.de
Erdinger Str. 13, 85456 Wartenberg, Germany

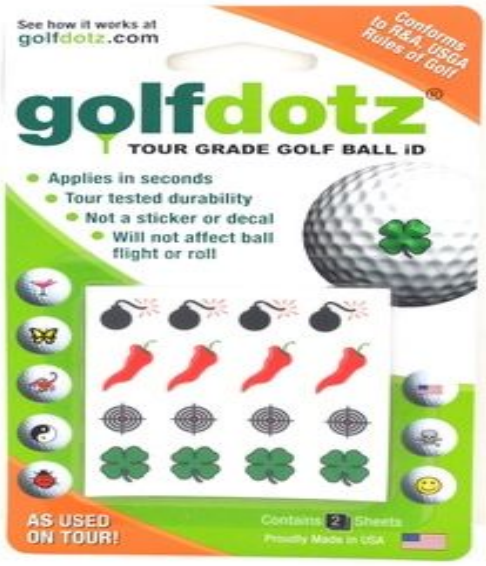

golfmeile.de
service@golfmeile.de
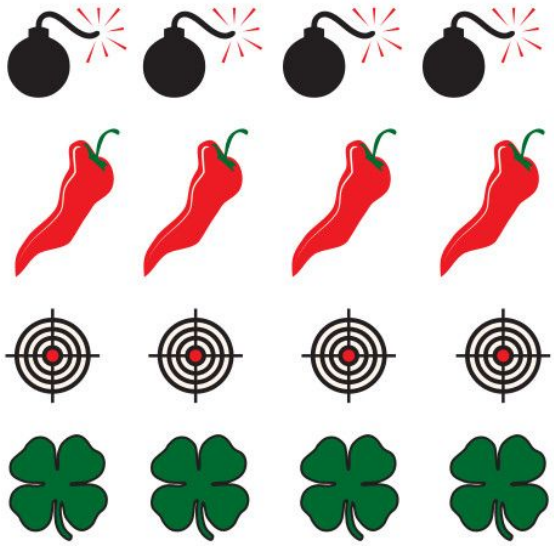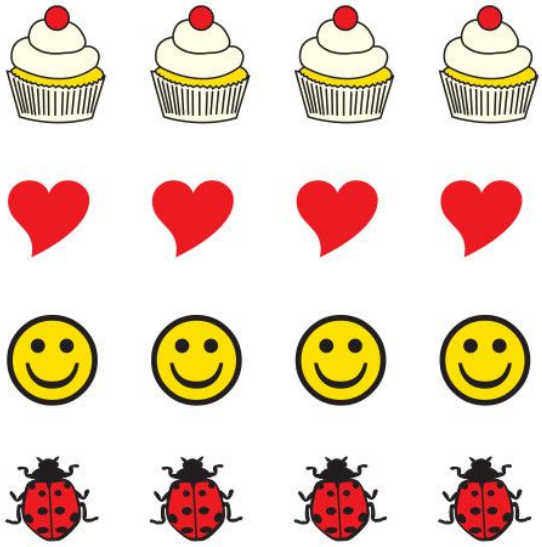
Erdinger Str. 13, 85456 Wartenberg, Germany